

Plan de amplasament si delimitare a imobilului
cu propunerea de alipire
Scara 1:500

Nr. cadastral	Suprafata masurata	Adresa imobilului	
	1434 mp	Loc. ARAD-intravilan	
Cartea Funciara	364174,342069-ARAD	UAT	ARAD

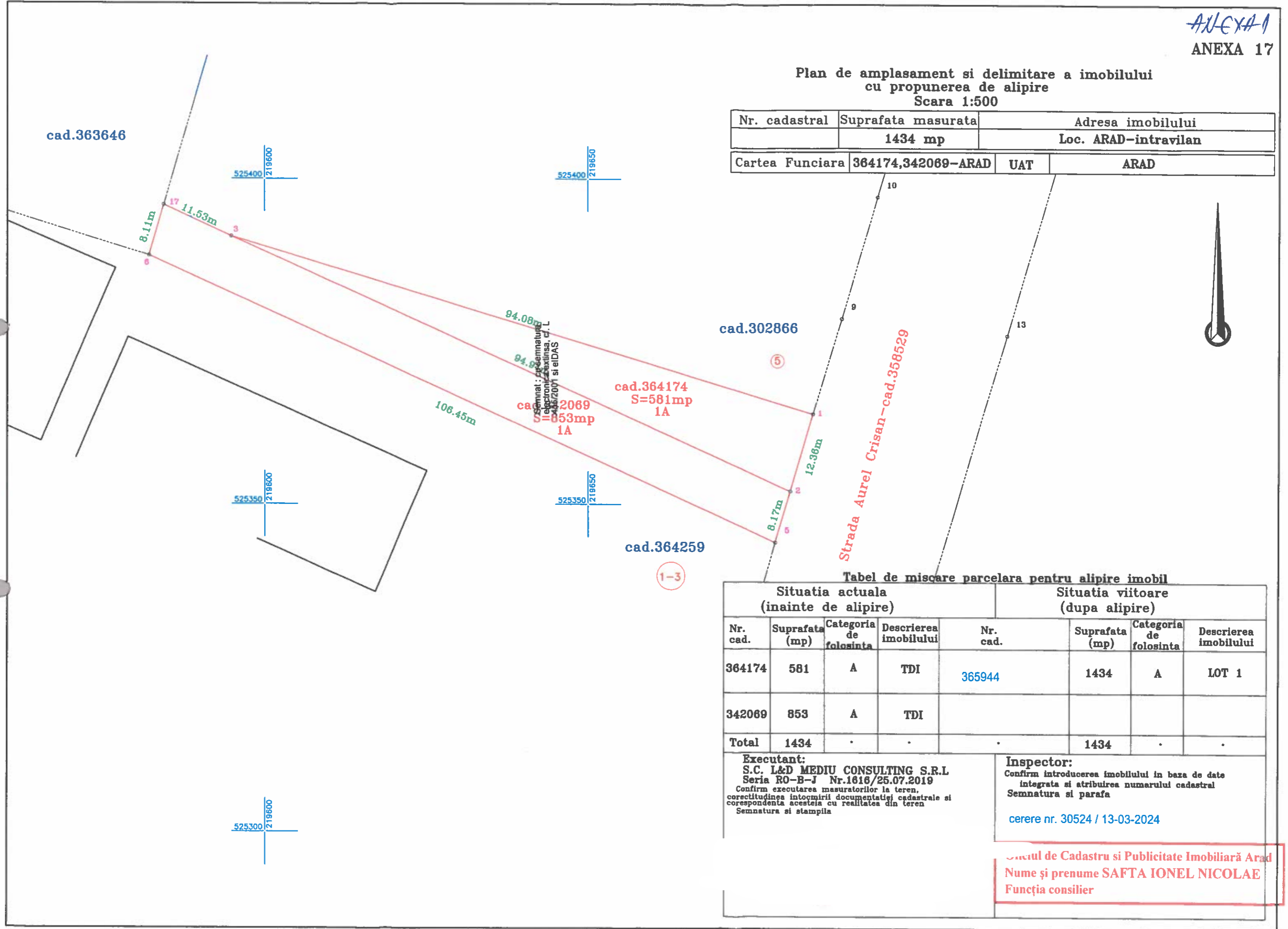

Tabel de miscare parcelara pentru alipire imobil

Situatia actuala (inainte de alipire)				Situatia viitoare (dupa alipire)			
Nr. cad.	Suprafata (mp)	Categoria de folosinta	Descrierea imobilului	Nr. cad.	Suprafata (mp)	Categoria de folosinta	Descrierea imobilului
364174	581	A	TDI	365944	1434	A	LOT 1
342069	853	A	TDI				
Total	1434	.	.	.	1434	.	.

Executant:
S.C. L&D MEDIU CONSULTING S.R.L
Seria RO-B-J Nr.1616/25.07.2019
Confirm executarea masuratorilor la teren,
corectitudinea intocmirii documentatiei cadastrale si
corespondenta acestora cu realitatea din teren
Semnatura si stampila

Inspector:
Confirm introducerea imobilului in baza de date
integrata si atribuirea numarului cadastral
Semnatura si parafa

cerere nr. 30524 / 13-03-2024

Oficiul de Cadastru si Publicitate Imobiliara Arad
Nume si prenume SAFTA IONEL NICOLAE
Funcția consilier

cad.363646



8.11m
17
11.53m
3
6

94.08m

LOT
S=1
1.1
Sempal "du semnatura
Electronica extinsa, cf. L
455/2004-ai eIDAS

108.45m



cad.36

1-

